

兒童常規、75 歲肺炎鏈球菌疫苗與一般流感疫苗操作說明

一、 相關設定操作說明

- 1、新增『A2001C 一般流感、A3001C 75 歲肺炎鏈、A2051C 兒童常規』申報醫令用碼

醫聖更版說明：請用戶先執行 9 月份最新藥價檔或 9 月份最新版本藥價檔更新

於『4 藥品資料』按下「新增」或於『F3 診療作業』按下「F12」新增『簡稱』輸入自定簡稱、『健保碼』輸入『A2001C』後按下鍵盤『Enter』系統自動帶入資料自定名稱可依需求修改，確認無誤後按下『存檔』即完成醫令新增。

醫聖 醫療院所作業系統 (HIS 64bit) 版 ★ 8.0175 - August.15 2018 (醫聖診療系統)-FWHX 16.12 (DLL:Sc321024.dll)

Durg_No: 0MI 重要醫令:0 包裝單位: 檢驗值最低/高值0.00~0.00

簡稱	A3001C	健保碼	A3001C	批號	
商品名稱	A3001C 75歲肺炎鏈疫苗		管制		藥廠 治療
自定名稱	A3001C 75歲肺炎鏈疫苗		顏色外觀		
學名成份	75歲以上老人肺炎鏈球菌疫苗注射診察費				
診療類別	G. 治療	數量	0.00	天數	0.00 單位 次
自定分類		用法		劑型	
治療代號		途徑		自動進位量	0.00

醫聖 醫療院所作業系統 (HIS 64bit) 版 ★ 8.0175 - August.15 2018 (醫聖診療系統)-FWHX 16.12 (DLL:Sc321024.dll)

Durg_No: 0L8 重要醫令:0 包裝單位: 檢驗值最低/高值0.00~0.00

簡稱	A2001C	健保碼	A2001C	批號	
商品名稱	A2001C高危險群老人流		管制		藥廠 治療
自定名稱	A2001C高危險群老人流		顏色外觀		
學名成份	高危險群老人流行性感感冒疫苗注射診察費				
診療類別	G. 治療	數量	1.00	天數	1.00 單位 次
自定分類		用法	ST	劑型	
治療代號		途徑		自動進位量	0.00

醫聖 醫療院所作業系統 (HIS 64bit) 版 ★ 8.0175 - August.15 2018 (醫聖診療系統)-FWHX 16.12 (DLL:Sc321024.dll)

Durg_No: 0M7 重要醫令:0 包裝單位: 檢驗值最低/高值0.00~0.00

簡稱	A2051C	健保碼	A2051C	批號	
商品名稱	A2051C兒童常規疫苗接		管制		藥廠 治療
自定名稱	A2051C兒童常規疫苗接		顏色外觀		
學名成份	流感疫苗接種處置費				
診療類別	G. 治療	數量	1.00	天數	1.00 單位 次
自定分類		用法		劑型	
治療代號		途徑		自動進位量	0.00

2、新增相關流感疫苗與肺炎鏈球菌疫苗健保碼

『簡稱』輸入自定簡稱、『健保碼』輸入相關疫苗健保碼後按下鍵盤『Enter』系統自動帶入資料自定名稱可依需求修改，確認無誤後按下『存檔』即完成醫令新增。

註：肺炎鏈球菌疫苗健保碼固定為『K000492206』

兒童常規疫苗健保碼設定有固定格式與方式請參照 P9

(1) 『簡稱』輸入自定名稱，於『健保碼』輸入該針劑健保碼，按鍵盤『Enter』。『藥廠』欄位輸入『V048』。

(3) 『單價為0不檢查』點選『是』
『自費/金額』欄位點選『不』

(4) 按『存檔』

一般流感疫苗健保碼

藥品代碼	藥品英文名稱	劑型	規格量	藥商	支付價	生效日	備註
K000453265	VAXIGRIP	注射劑	250MCL	賽諾菲安萬特股份有限公司	0.00	04/9/22	流感疫苗,非健保給付範圍,不予核定健保價
K000453277	VAXIGRIP	注射劑	500MCL	賽諾菲安萬特股份有限公司	0.00	02/10/1	流感疫苗,非健保給付範圍,不予核定健保價
J000113277	AdimFlu-S	注射劑	500MCL	國光生物科技股份有限公司	0.00	09/10/1	流感疫苗,非健保給付範圍,不予核定健保價
J000113265	AdimFlu-S	注射劑	250MCL	國光生物科技股份有限公司	0.00	12/10/1	流感疫苗,非健保給付範圍,不予核定健保價

3、相關參數設定說明：

醫聖系統參數設定說明

- (1)醫聖主畫面『S 系統工具>A 系統參數設定』或於『B 院所資料』右下方點選『其他參數 [O]』開啟參數編輯系統。上方點選參數標籤「Register [A]」下方尋找編號
 『A015 D2 老人流感未滿 65 歲是否提示』 將右方設定值欄改為『Y』
 『A016 D2 老人流感未滿 65 歲是否掛入』 將右方設定值欄改為『Y』
 『A121 D2 老人流感是否更名為(D2 流感疫苗) 將右方設定值欄改為『Y』
 『A148 D2 流感疫苗的年齡限制(高/低) 將右方設定值改為當年度規範條件
 再按下『存起來』『離開』即可。【本參數建議於計畫開打前設定完畢！】
- (2)亦可直接於畫面下方「輸入搜尋關鍵字」欄輸入要設定的參數編號，如「A015」後按下「ENTER」會直接跳至該編號列上，將右方設定值修改完成後，再按下『存起來』『離開』即可。
- 【共用欄未勾選者，為個別參數設定，需每部電腦個別進入設定！】

醫聖診療系統之參數編輯程式....(Ver01.02 10/18/2011 Dasha Lee)						
MSGSET [M]				SET [O]		
REGISTER [A]	DOCTOR [B]	PRINTER [C]	PRICE [D]	MEDICAL [E]	RX [I]	FIX ERR
編號 ^	可變 !	共用	設定項目說明			設定值
A015	<input checked="" type="checkbox"/>	<input type="checkbox"/>	D2 老人流感未滿65歲是否提示			Y
A016	<input checked="" type="checkbox"/>	<input type="checkbox"/>	D2 老人流感未滿65歲是否掛入			Y
A017	<input checked="" type="checkbox"/>	<input type="checkbox"/>	D2老人流感掛號費			0

二、疫苗掛號操作說明

1、一般流感操作說明

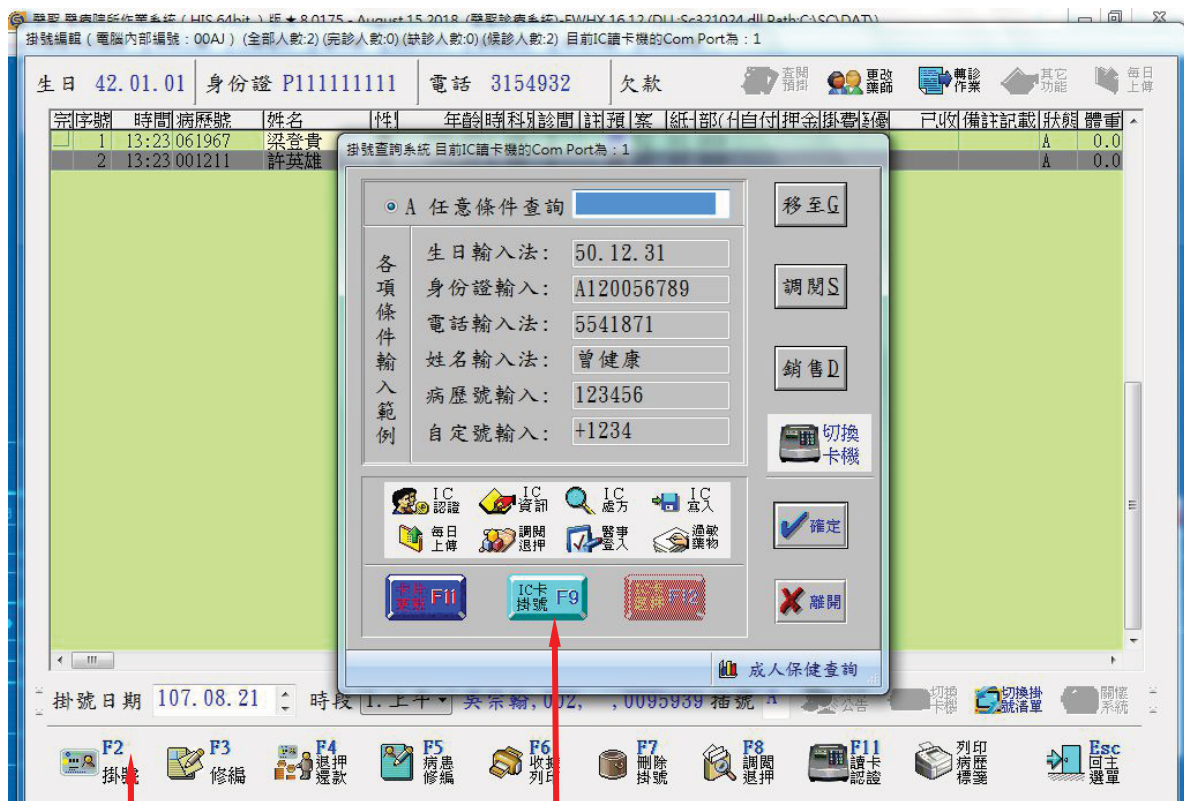

1. 滑鼠按『F2 掛號』或按功能鍵

2. 滑鼠按『IC卡掛號』或按功能鍵 F9

3. 滑鼠點選快速掛號選單內的『老人流感』（流感疫苗）。

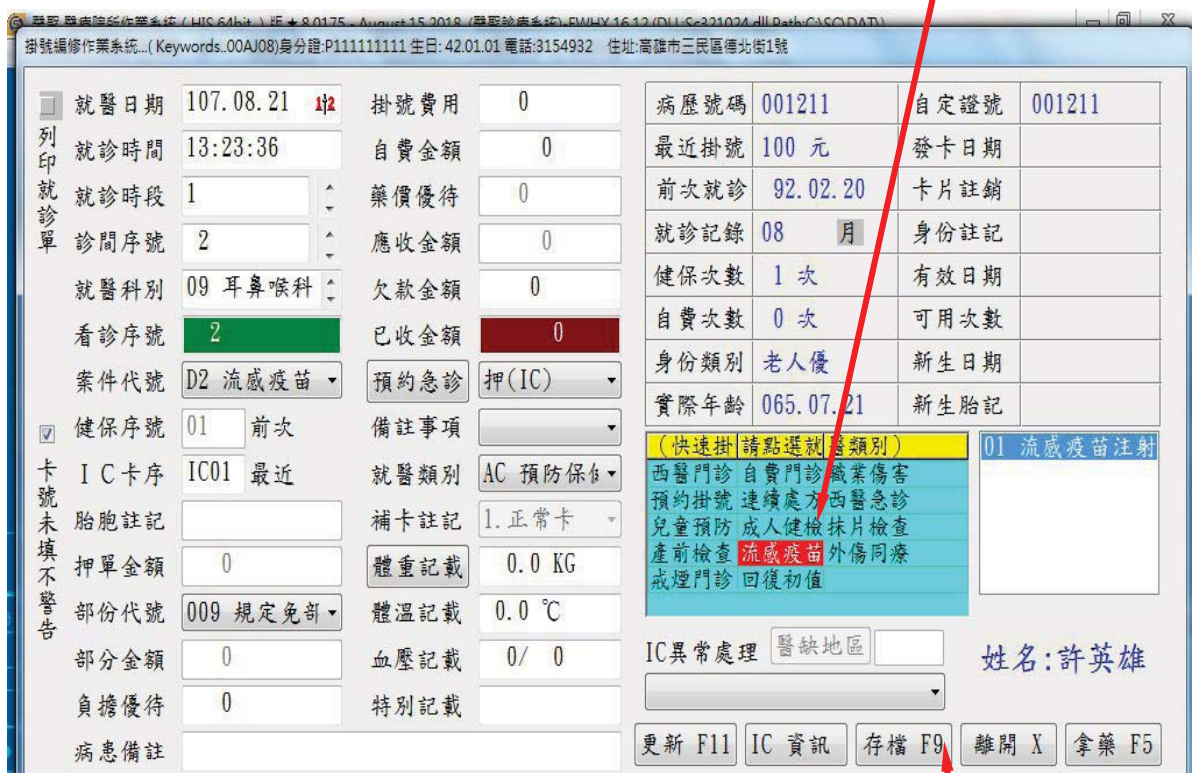

4. 按『F9 存檔』。

2、75 歲肺炎鏈球菌疫苗操作說明

1. 滑鼠點選快速掛號選單內的『老人流感』（流感疫苗）。

掛號編修作業系統... (Keywords: 0; P04) 身分證: E123456790 生日: 32.01.01 電話: 3154932 住址: 高雄市三民區德北街1號

就醫日期: 107.08.21 14:23 掛號費用: 0 病歷號碼: 061967 自定證號: 061967

就診時間: 13:23:12 自費金額: 0 最近掛號: 100 元 發卡日期:

就診時段: 1 藥價優待: 0 前次就診: 95.05.31 卡片註銷:

診間序號: 2 應收金額: 0 就診記錄: 08 月 身份註記:

就醫科別: 09 耳鼻喉科 欠款金額: 0 健保次數: 1 次 有效日期:

看診序號: 1 已收金額: 0 自費次數: 0 次 可用次數:

案件代號: D2 流感疫苗 預約急診: 押(IC) 身份類別: 老人優 新生日期:

實際年齡: 075.07.21 新生胎記:

健保序號: 01 前次 (快速掛號點選就醫類別) 01 流感疫苗注射

IC卡序: IC01 最近 西醫門診 自費門診 職業傷害 預約掛號 連續處方 西醫急診 兒童預防 老人健檢 抹片檢查 產前檢查 流感疫苗 外傷同療 戒煙門診 回復初值

押單金額: 0 體重記載: 0.0 KG

部份代號: 009 規定免部 體溫記載: 0.0 °C

部分金額: 0 血壓記載: 0/ 0

負擔優待: 0 特別記載:

病患備註:

IC異常處理 醫缺地區 姓名: 梁登貴

更新 F11 IC 資訊 存檔 F9 離開 X 拿藥 F5

A 復建療程 (當月PT: 0次, 回推一年PT: 0次) B 歷史病歷 物理P

2. 按『F9 存檔』實際年齡>75 時會再詢問當次執行項目

掛號編修作業系統... (Keywords: 0; P04) 身分證: E123456790 生日: 32.01.01 電話: 3154932 住址: 高雄市三民區德北街1號

就醫日期: 107.09.21 14:23 掛號費用: 0 病歷號碼: 061967 自定證號: 061967

就診時間: 13:23:12 自費金額: 0 最近掛號: 100 元 發卡日期:

就診時段: 1 藥價優待: 0 前次就診: 95.05.31 卡片註銷:

診間序號: 2 應收金額: 0 就診記錄: 09 月 身份註記:

就醫科別: 09 耳鼻喉科 欠款金額: 0 健保次數: 0 次 有效日期:

看診序號: 1 已收金額: 0 自費次數: 0 次 可用次數:

案件代號: D2 流感疫苗 預約急診: 押(IC) 身份類別: 老人優 新生日期:

實際年齡: 075.07.21 新生胎記:

健保序號: 01 前次 請選擇疫苗的型態

IC卡序: IC01 最近 姓名: 梁登貴

押單金額: 0 生日: 32.01.01

部份代號: 009 規定免部 年齡: 075歲08月又21天

部分金額: 0 本病患已符合 (75歲肺炎鏈球菌注射) 的年齡規範

負擔優待: 0 請選擇疫苗的型態 (預設: 流感疫苗注射)?

病患備註:

更新 F11 IC 資訊 存檔 F9 離開 X 拿藥 F5

A 復建療程明細 B 歷史病歷 物理P

看診日	時/科/診	案件	天數	卡號	A_Code	病名名稱	醫師	調劑方式/可調
107.08.21	1/09/ 2	D2	0	IC01				0 自行調劑 次
95.05.31	1/09/ 1	01	3	0021	4659	上呼吸道感染	楊宜璋	0 自行調劑 次
95.05.04	1/09/ 1	01	3	0016	4659	上呼吸道感染	楊宜璋	0 自行調劑 次
95.05.01	1/09/ 1	01	3	0015	4659	上呼吸道感染	楊宜璋	0 自行調劑 次

3. 點選當次執行疫苗項目

說明：當日打流感疫苗與肺炎鏈球菌疫苗，請分開掛入二筆

3、兒童常規疫苗與流感操作說明

13 歲以下兒童(計算至出生當日)掛號流感疫苗相關操作

1. 滑鼠點選快速掛號選單內的『老人流感』(流感疫苗)。

The screenshot shows a medical system interface with various fields for patient information and registration. A red arrow points to the 'Elderly Influenza' option in the 'Fast Registration' menu.

就醫日期	107.09.21	掛號費用	0	病歷號碼	099210	自定證號	065328
就診時間	13:46:00	自費金額	0	最近掛號	0 元	發卡日期	
就診時段	1	藥價優待	0	前次就診	107.09.20	卡片註銷	
診間序號	2	應收金額	0	就診記錄	09 月	身份註記	
就醫科別	09 耳鼻喉科	欠款金額	0	健保次數	1 次	有效日期	
看診序號	1	已收金額	0	自費次數	0 次	可用次數	
案件代號	D2 流感疫苗	預約急診	押(IC)	身份類別		出生日期	
健保序號	01 前次	備註事項		實際年齡	012.08.21	新生胎記	
IC卡序	最近	就醫類別	AC 預防保健				
胎胞註記		補卡註記	1. 正常卡				
押單金額	0	體重記載	33.0 KG				
部份代號	009 規定免部	體溫記載	0.0 °C				
部分金額	0	血壓記載	/				
負擔優待	0	特別記載					
病患備註							

姓名: 許妹妹

更新 F11 IC 資訊 存檔 F9 離開 X 拿藥 F5

2. 按『F9 存檔』實際年齡≤13 時會再詢問當次執行項目

2. 按『F9 存檔』實際年齡≤13 時會再詢問當次執行項目

The screenshot shows a medical system interface with a dialog box for selecting the vaccine type. The dialog box contains the following text:

請選擇疫苗的型態

姓名: 許妹妹
生日: 95.01.01
年齡: 012歲08月又21天

本病患為(學齡前兒童), 已符合(兒童常規疫苗接種)??

時程代碼: 01 曾在107.09.20實施過老人流感
請選擇疫苗的型態(預設: 兒童常規疫苗接種)?

兒童常規疫苗接種 流感疫苗注射

姓名: 許妹妹

更新 E11 IC 資訊 存檔 E9 離開 X 拿藥 E5

3. 點選當次執行疫苗項目

說明：當日打常規疫苗與流感疫苗，請分開掛入二筆。

三、疫苗診療操作說明

1、一般流感操作說明

1. 程式會自動帶入『A2001C』，再輸入老人流感疫苗針劑，於該處置前面小方格填『不』。

病歷: 006537 梁富貴(男) 生日: 40.01.01 年齡: 066.02.24 ID: 11111111 看診日: 106.03.20/1 序號: 6 家: D2(部: 009) 卡: IC01

F2 開張清單 F3 診療作業 / 006537 (平均 0.00 分) F4 歷史病歷 F5 過敏/檢查/提醒 F6 放射科檢查

主訴搜尋: 體重 0.0 KG 體溫 0.0 °C 血壓 0/0 LMP 1/2

ICD-9 高雄市三民區德北街1號 ICD10 V048 vaccin for influenza

處置名稱	數量	給藥用法	天	總量	註釋
A2001C 流感疫苗接種處	1.00	STAT	1.00	1 次	
不 VAXIGRIP 流感疫苗	1.00	STAT	1.00	1	/

類別: 類別 類別 類別 類別
 檢查 內服 治療 注射
 特材 論質檢驗 外用 PT:C物理
 PT:M物理 PT:S物理 X光檢查 OT物理

S 自定名稱 簡稱
 32007c.ABD.X-ray 3200
 AnkleX-ray ANKL
 32011.C-spineA-P.X-r 3201
 CoccynX-ray COCC
 32012.C-spineLat.X-r 3201
 CXR CXR
 ChestX-rayLat.view CHES
 32015ElbowX-rayA-P 3201
 32016ElbowX-rayLat.v 3201
 femoral x-ray FEME
 32017FootX-ray 3201
 32018FootLat.view 3201
 32015HandX-ray 3201
 32016Handx-rayLAT. 3201
 32022HipA-P 3202
 32023HipLat. 3202
 KneeX-ray KNEE
 KneeLat.X-ray KNEE

命列: 複診 梁富貴 年齡: 066.02.20 過敏: 無 時間: 10:55:27

加入病歷 清除點選 處置 1.顆粒

若無針劑資料請按『F12』新增藥品。

2. 按『F9 存檔』。

醫學 醫院院所作業系統 (RIS 64bit) 版: 7.0037 - March.6 2017 (醫學診療系統)-FWHX 10.12

批價作業 / 梁富貴 / 看診日期: 106.03.20 / (卡號: 01 / IC卡序: IC01) (差: 0.0) ★已關閉「醫療機構 (傳 銷號?) 的選單視窗」★

轉機註記 國際病名: 案件代號 D2 老人預注 結束日期 費用年月 10603 列印設定 <S> 統計案件 <C> 印藥袋處方 B 預掛 <N> 管制藥單 <E> 印交付檢驗 I 押單收據 <K> 醫缺地區 職能 語言 處方印自申 存檔寫入 IC 卡 列印主述 列印病名 列印自申調不 列印診療類別 藥單印自費藥 藥單印申報藥 列 A6 建保處方 存檔印處方簽

給付類別 4 費用年月 10603 調劑方式 0 自行調劑 可調次數 3 物理治療 Y. 自行執行 健檢結果 就醫科別 14 復健科 負擔代號 009 規定免 醫師姓名 許美美 藥師姓名 物理師名 處方樣式 簡式 診間序號 1

給藥天數 0 次手術碼 截止日 可調次數 3 藥費優待 0 診察金額 100 診察費用 0 印 0 藥事費用 0 健保合計 100 部份負擔 0 申報金額 100 掛號費用 0 不印 臥病遠洋 負擔優待 0 押金金額 300 自費(0) 實 0 D4(鼓勵加成)地區案件 應收金額 300 家庭醫師照顧計劃案件

IC 批價 <I> 藥局處方 <R> 藥單收據 <D> 列印 <P> 存檔 <F9> 離開 <Esc>

候診名單 (3)
 順位1 暫 003 陳貴貴 (女) A3
 順位2 暫 004 陳貴貴 (女) A3
 順位3 暫 005 陳貴貴 (女) B7
 順位4 暫
 順位5 暫

叫號看診 <F9> 未到轉缺

警語詞庫 <W>

3. 滑鼠按『存檔 F9』一下或按功能鍵

2、75 歲肺炎鏈球菌疫苗操作說明

1. 程式會自動帶入『A3001C』，再輸入肺炎鏈球菌疫苗，於該處置前面小方格填『不』。

ICD-9 高雄市三民區德北街1號 3154932 ICD10 來院接受疫苗接種 Z23

處置名稱	數量	速率	用法	大	總量	註	部位	備
A3001C 75歲肺炎	1.00				1 次			
不 PNEUMOVAX 23肺炎疫苗	1.00		ST	1.00	1	*		

疫苗名稱 簡稱

13PCV 13價結合型肺炎	13PCV
2HepAA型肝炎疫苗(小	2HEPA
2HepA HAVRIX 720	VAQ
5in1- 白喉、破傷風、	5IN1-
DTaP 白喉破傷風非細	DTAP
DTaP-Hib-IPV	DTAP-
DTaP-IPV白喉破傷風非	DTAP-I
Flu 0.25CC巴斯德	VAX
Flu 0.5CC巴斯德	VAXI
HepB-LBWe母親為 HBsA	HEPB-E
HepB-LBWs母親為 HBsA	HEPB-S
HepB-LBWu母親尚未進	HEPB-U
IPV 不活化小兒麻痺	IPV
JE 日本腦炎疫苗	JE
JE-CV LiveAtd活性日	JE-CV1
JE-CV LiveAtd活性日	JE-CV
MMR 麻疹腮腺炎德國	MMR
PPV 肺炎鏈球菌公費	PPV

若無針劑資料請按『F12』新增藥品。

2. 按『F9 存檔』。

國際病名: Z23 :Encounter for

案件代號 D2 流感疫苗

給付類別 4

給藥天數 0

次手術碼

用藥金額 0 部 0

藥費優待 0

診療金額 100

診察費用 0 印 0

藥事費用 0

健保合計 100

部份負擔 0

申報金額 100

掛號費用 0 不印

負擔優待 0

押金金額 0

自費(0) 實 0

應收金額 0

調劑方式 0 自行調劑

截止日

可調次數 3

物理治療

健檢結果

就醫科別 09 耳鼻喉科

負擔代號 009 規定免

醫師姓名 梁敦皓

藥師姓名

物理師名

臥病遠洋

處方樣式 繁式

診間序號 2

D4(鼓勵加成)地區案件

家庭醫師照顧計劃案件

列印設定<S>

統計案件<C>

印藥袋處方B

預掛<N>

管制藥單<E>

印交付檢驗J

押單收據<K>

醫缺地區

職能

語言

處方印自申

存檔寫入IC卡

列印主述

列印病名

列印自申調不

列印診療類別

藥單印自費藥

藥單印申報藥

列A6建保處方

存檔印處方簽

候診名單(0)

順位1 急

順位2 藥

順位3 急

順位4 候

順位5 候

叫號看診<F9>

未到轉缺

警語詞庫<W>

存檔<F9>

離開<Esc>

3. 滑鼠按『存檔 F9』一下或按功能鍵

3、兒童常規疫苗操作說明

1、程式會自動帶入『A2051C』，再輸入兒童常規疫苗於該處置前面小方格填『不』
 註：若一次注射二劑疫苗，A2051C 費用可申請 2 次，請於 A2051C 數量填入 2

兒童常規疫苗需填入劑別，於『註』欄位按右鍵選擇當次劑別

處置名稱	數量	途徑用法	天	總量	註	部位	標
不 2HepAA型肝炎疫苗(小)	1.00		1.00	1	1		
不 DTaP 白喉破傷風非細	1.00		1.00	1			
A2051C 兒童常規疫苗	2.00		1.00	2 次			

劑別 代表意義

- 1 第1劑
- 2 第2劑
- 3 第3劑
- 4 第4劑
- 5 第5劑

2. 按『F9 存檔』。

批價作業 / 許妹妹 / 看診日期: 107.09.21 / (卡號: 01 / IC卡序: IC01) (醫: 0/0) ★已開啟「警檢機構: (9999999999) 的清單視窗」★

國際病名: Z23 : Encounter for

案件代號: D2 流感疫苗

診察金額: 200

存檔 <F9>

3. 滑鼠按『存檔 F9』一下或按功能鍵

4、兒童常規疫苗劑別與健保碼輸入操作說明

- 1、確認相關常規疫苗是否有填入健保碼，請於處置名稱按滑鼠右鍵，會顯示相關項目資訊。
- 2、若藥品碼為空白時，請於該疫苗項目按滑鼠左鍵二下進入項目基本資料中修改。

註：若無法選擇『劑別』也依照第 2 步驟進入項目基本資料內修訂

聯亞醫療院作業系統 (HIS 64bit) V5 ★ 8.0175 - August 15, 2018 (醫藥診療系統) FW/HY 16.12 (DLL-Sc221024.dll Path: C:\SC\DATA)

病歷: 099210 許妹妹(女/) 生日: 95.01.01 年齡: 012.07.21 ID: E222222222 看診日: 107.09.21/1 序號: 2 案: D2(部: 009) 卡: JC01 注意 !! 該病患較特殊 !!

F2 調閱病單(許妹妹) F3 診療作業/099210 F4 歷史病歷 F5 過敏/檢查/醫囑/提醒 F6 放射科檢查

主訴搜尋

體重 33.0 KG
體溫 0.0 °C
血壓 0/ 0
LMP

ICD-9 高雄市三民區德北街1號 3154932 icd10 V048 來院接受疫苗接種 Z23

處置名稱	數量	途徑	用法	天	總量	註	部位	標
2HepAA型肝炎疫苗(小)	1.00			1.00	1	1		
DTaP 白喉破傷風非細	1.00			1.00	1	2		
A2051C兒童常規疫苗接	2.00			1.00	2次			

藥品處置明細內容..

No	型	簡稱	處置名稱	數量	單位	用法	天數	總量	藥品碼	健保價	自費價	總價	間隔	圖
1	不	2HEPA	2HepA A型肝炎疫苗(小)	1.00			1.00	1.00		0.00	0.00	0.00	0	
2	不	DTaP	DTaP 白喉破傷風非	1.00			1.00	1.00	K000821206	0.00	0.00	0.00	0	
3		A2051C	A2051C兒童常規疫苗	2.00	次		1.00	2.00	A2051C	100.00	0.00	200.00	0	

聯亞醫療院作業系統 (HIS 64bit) V5 ★ 8.0175 - August 15, 2018 (醫藥診療系統) FW/HY 16.12 (DLL-Sc221024.dll Path: C:\SC\DATA)

病歷: 099210 許妹妹(女/) 生日: 95.01.01 年齡: 012.07.21 ID: E222222222 看診日: 107.09.21/1 序號: 2 案: D2(部: 009) 卡: JC01 注意 !! 該病患較特殊 !!

F2 調閱病單(許妹妹) F3 診療作業/099210 F4 歷史病歷 F5 過敏/檢查/醫囑/提醒 F6 放射科檢查

主訴搜尋

體重 33.0 KG
體溫 0.0 °C
血壓 0/ 0
LMP

ICD-9 高雄市三民區德北街1號 3154932 icd10 V048 來院接受疫苗接種 Z23

處置名稱	數量	途徑	用法	天	總量	註	部位	標
2HepAA型肝炎疫苗(小)	1.00			1.00	1	1		
DTaP 白喉破傷風非細	1.00			1.00	1	2		
A2051C兒童常規疫苗接	2.00			1.00	2次			

指標移到該筆資料用滑鼠點左鍵二下進入項目基本資料內

(1) 『簡稱』輸入自定名稱，於『健保碼』、輸入該針劑健保碼，按鍵盤『Enter』。『藥廠』欄位輸入『V048』。

藥品簡稱 自定名稱

2HEPA	2HepA A型肝炎疫苗(小
5IN1-	5in1- 白喉、破傷風、
6IN1-	6in1- 白喉、破傷風、
BCG	BCG 卡介苗
DPT	DPT 白喉百日咳破傷
DT	DT 白喉破傷風混合
DTAP	DTaP 白喉破傷風非細
FLUVA	流行性感冒疫苗
HBIG	HBIG B型肝炎免疫球
HIB	Hib b型嗜血桿菌疫
IPV	IPV 不活化小兒麻痺
JE	JE 日本腦炎疫苗
MMR	MMR 麻疹腮腺炎德國
MV	MV 麻疹疫苗
OPV	OPV 小兒麻痺口服疫
HPV	HPV 人類乳突病毒疫
TD	Td 破傷風減量白喉
VAR	Var 水痘疫苗
HEPAB	HepAB A型及B型肝炎疫
2ROTA	2Rota 輪狀病毒疫苗2
3ROTA	3Rota 輪狀病毒疫苗3

(3) 『單價為0不檢查』點選『是』
『自費/金額』欄位點選『不』
『疫苗劑別』欄位設定劑別數字

(4) 按『存檔』

兒童預注掛號操作及上傳

幼兒預注畫面

3. 滑鼠點選『D 提醒事項與幼兒預注』，按『幼兒預注』再按『新增』

4. 依順將施打疫苗種類、劑別、批號、自健型態與診治醫師填入。
註：病患 IC 卡插入會將資料寫入卡片，不然只產生每日上傳資料

點選完畢後就完成幼兒預注資料輸入。

5. 按『F9 存檔』。此時將病患 IC 卡放於讀卡機內。會將疫苗預注資料寫入 IC 卡片內並會產生上傳資料。

幼兒預注上傳畫面

就診日期	類別	診察代號	診察項目名稱	診察部位	用法	天	總量	交付註記	傳	藥	代碼
1060308123040											

6. 幼兒預注病患資料會出現在每日上傳畫面中，即可上傳至健保局。

兒童預注疫苗轉出至衛生局格式操作

1. 點選『9 申報作業』確認要轉出電子檔的『費用年』

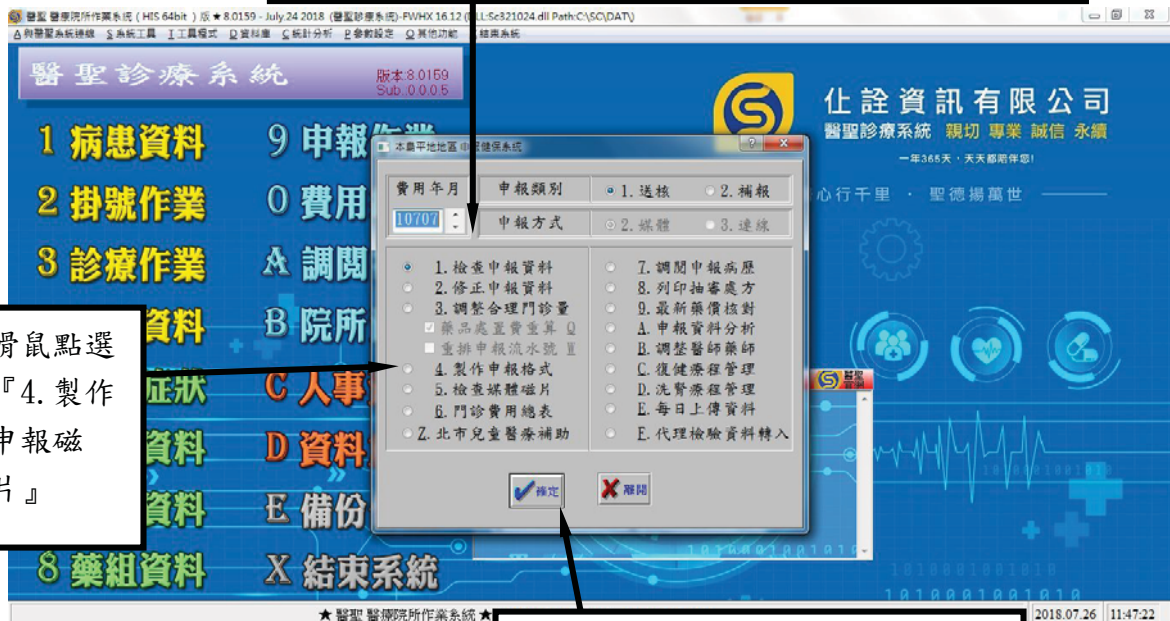

2. 滑鼠點選『4. 製作申報磁片』

3. 按『確定』或按鍵盤『Enter』

4. 滑鼠點選『嬰幼兒預注』。選擇『開始』『結束』日期



5. 滑鼠點選『N 網路申報』

6. 滑鼠點選『開始拷貝』。

7. 輸入要存入資料路徑 如:C:\vaccinj



9. 滑鼠點選『確定』或按鍵盤『Enter』。

項目已預設為上傳資料格式，若有其他需求再行新增



10. 滑鼠點選『轉成 CSV 檔』即可。

9. 點選『轉文字

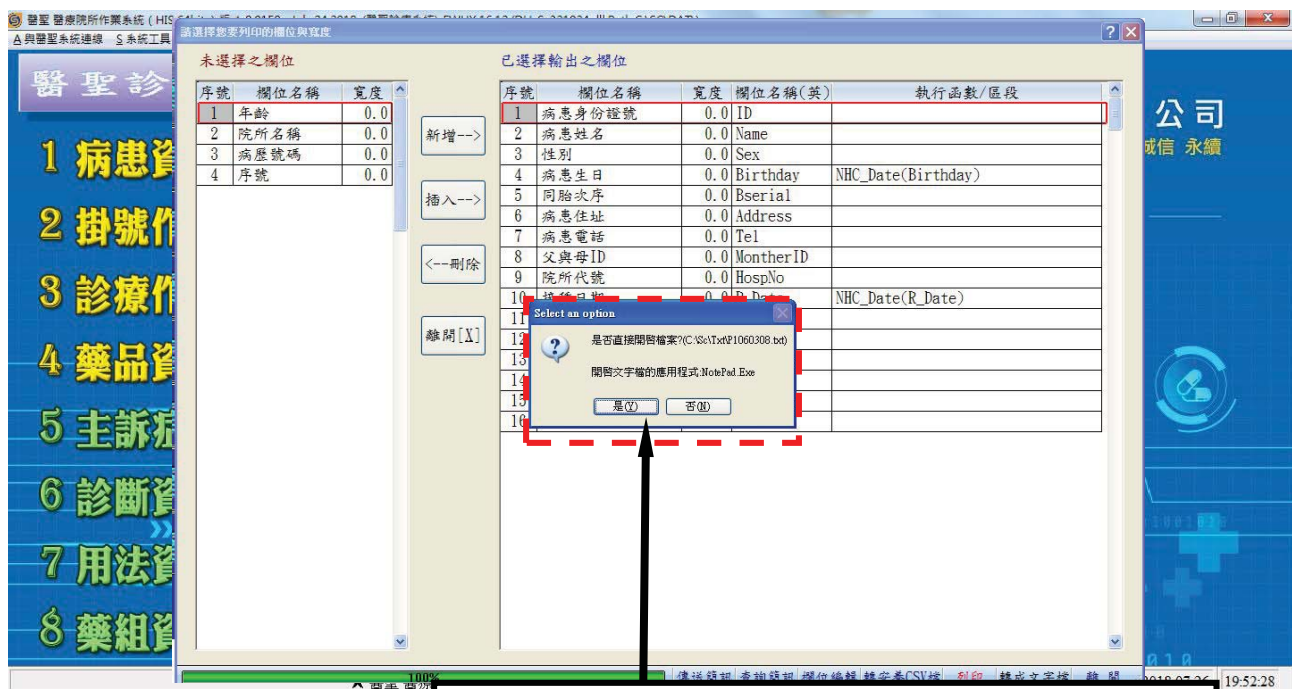

11. 滑鼠點選『確定』或按鍵盤『Enter』。
註：要將轉出檔案記錄下來以便拷貝至衛生局。